Mulher fica ferida após o carro em que ela estava capotar

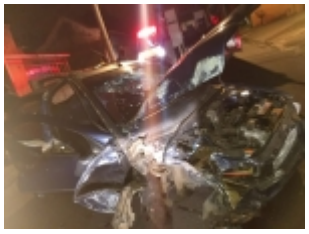

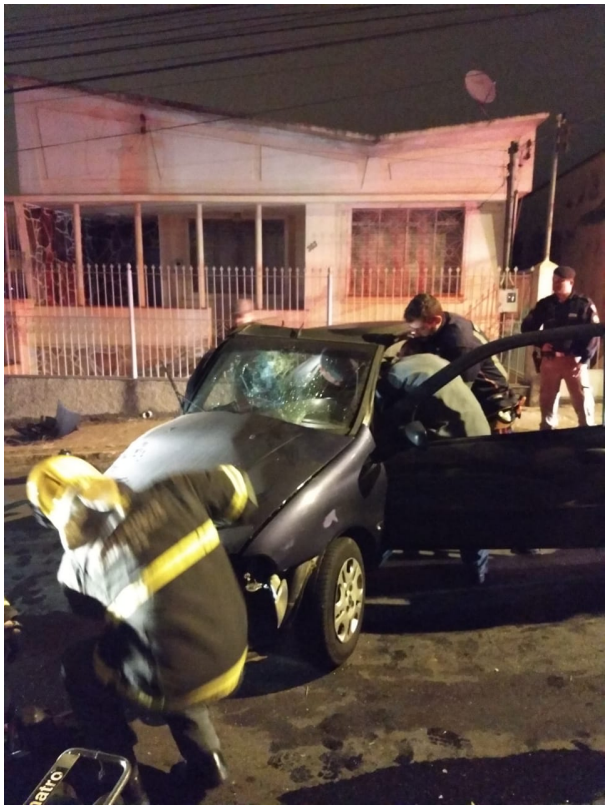

Uma mulher de 43 anos de idade ficou ferida após o carro em que ela estava capotar. O fato ocorreu na madrugada desse feriado (31) na rua José da Silva Fortes, no bairro Santa Cecília em Barbacena.

Equipes de Bombeiros atuaram no socorro à vítima. Segundo informações, a mulher transitava no sentido bairro-centro quando perdeu o controle da direção, colidiu contra um poste da rede elétrica, capotou em seguida e parou por sobre a pista de rolamento.

A vítima estava presa às ferragens e foi necessária a utilização de um aparelho desencarcerador para abrir a porta do lado da motorista e resgatá-la.

Ela sofreu um ferimento corto contuso na região da cabeça, queixava-se de dores no pescoço e foi imobilizada e conduzida ao Hospital Regional por uma equipe do SAMU.

O veículo ficou bastante danificado. Como houve derramamento de óleo foi necessário esparramar serragem sobre a via pública.

A Polícia Militar também foi acionada e compareceu ao local para as demais providências.

http://www.foconanoticia.com.br/noticia/3106/mulher-fica-ferida-apos-o-carro-em-que-ela-estava-capotar em 03/05/2024 14:31