Chuvas intensas causam prejuízos na região

A chuva que caiu com intensidade nesta quinta-feira (08/11), devido à atuação de uma frente fria, provocou estragos em toda a região. O Instituto Nacional de Meteorologia (INMET) divulgou um alerta laranja, com chuvas intensas, possíveis alagamentos, deslizamento de encostas e transbordamento de rios em cidades com áreas de risco.

O tempo ainda continuará instável e com previsão de mais chuva ao longo dos próximos dias.

Em **Catas Altas da Noruega**, parte de uma rua no bairro São Gonçalo cedeu, invadiu uma propriedade particular causando prejuízo aos seus moradores.

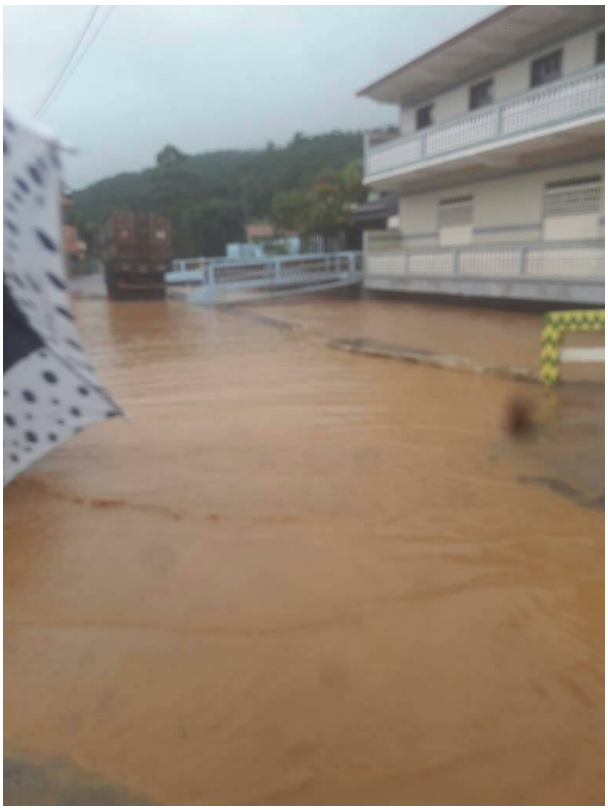

Já em **Itaverava,** o rio que corta a cidade transbordou mais uma vez e alagou a parte da área central.

Em **Conselheiro Lafaiete**, um veículo (Brasília) ficou soterrado em um deslizamento de terra. O fato ocorreu na noite dessa quinta-feira (08/11) na rua das Palmeiras no bairro Nossa Senhora da Guia. Segundo o proprietário do veículo, o deslizamento ocorreu devido a forte chuva que caiu durante todo o dia, agravado também por caminhões que trabalham na parte superior da rua. O carro ficou parcialmente encoberto pela terra. Foi acionada a Defesa Civil para as demais providências.

Em caso de chuvas intensas:

- Evite enfrentar o mau tempo
- Observe alteração de encostas
- Se possível, desligue aparelhos elétricos
- Em caso de inundação, proteja seus pertences envolvendo-os em sacos plásticos
- Obtenha maiores informações junto à Defesa Civil (199) e Corpo de Bombeiros (193).

Fotos:Reprodução Redes Sociais

http://www.foconanoticia.com.br/noticia/3643/chuvas-intensas-causam-prejuizos-na-regiao em 04/05/2024 13:34