Curto circuito em geladeira causa incêndio em residência

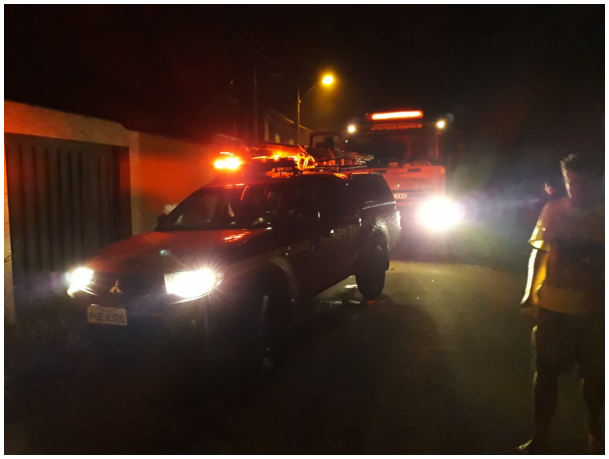

Na madrugada de quinta-feira (27/12), equipes de Bombeiros de Conselheiro Lafaiete foram acionadas a comparecer na estrada que dá acesso à localidade dos Vargas, onde segundo informações de populares, uma casa de dois andares estava em chamas.

Quando os Bombeiros chegaram ao local verificaram que o incêndio concentrava-se no primeiro pavimento e as chamas saiam por uma janela. O fogo atingia uma geladeira, parte do forro de PVC da cozinha e pequenos utensílios.

Cerca de 1000 litros de água foram gastos no combate às chamas. Um morador de 66 anos que foi retirado por populares sentiu-se mal e precisou ser socorrido ao hospital.

http://www.foconanoticia.com.br/noticia/3805/curto-circuito-em-geladeira-causa-incendio-em-residencia em 17/05/2024 05:50