Criança brinca com fogo e causa incêndio em residência

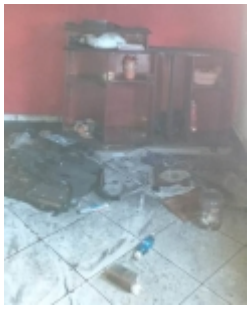

Por volta das 16h30 do sábado (10), Bombeiros compareceram na Rua Uriel Pio, no bairro São Geraldo em São João del Rei para combater um incêndio em residência.

No local, tratava-se de uma residência com 11 cômodos, que estava tomada pelas chamas em um dos quartos. As equipes rapidamente debelaram o incêndio que queimou 01 guarda roupas, 01 cama de casal, 01 TV de 32", material escolar das crianças, roupas e objetos pessoais.

Segundo relato da moradora, o fato foi muito rápido quando seu filho de 02 anos acendeu um fósforo e ateou fogo no colchão, vindo a se propagar por todo quarto. Não houve vítimas, porém a moradora, que está grávida, foi conduzida até a UPA por haver inalado fumaça.

O teto apresentou muitas trincas e rachaduras sendo feito contato com a Defesa Civil que ficou de comparecer no local posteriormente.

http://www.foconanoticia.com.br/noticia/4506/crianca-brinca-com-fogo-e-causa-incendio-em-residencia em 14/05/2024 17:59