Em andamento construção da passarela de pedestres no Bairro Real de Queluz em Lafaiete

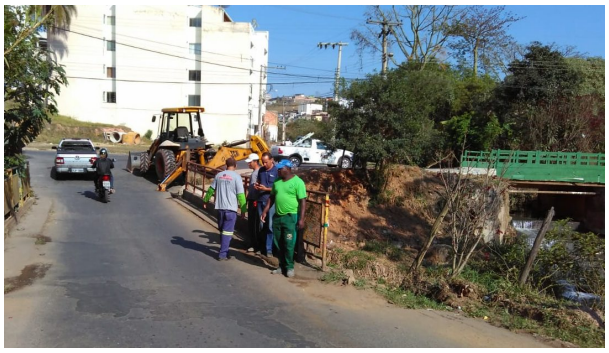

Após reformar duas pontes na Rua Francisco Lobo, no Bairro Moinhos, próximo às entradas dos Bairros Real de Queluz e Rochedo e no final da rua com acesso ao Bairro São José, a Prefeitura de Conselheiro Lafaiete está realizando mais uma obra no local.

Nesta semana está em andamento a construção da passarela de pedestres na ponte que dá acesso ao Bairro Real de Queluz.
De acordo com o Prefeito Mário Marcus a construção das pontes e da passarela para pedestres foi realizada com o objetivo de proporcionar mais segurança às pessoas que transitam pelo local.

http://www.foconanoticia.com.br/noticia/4622/em-andamento-construcao-da-passarela-de-pedestres-no-bairro-real-de-queluz em 25/04/2024 09:45