Sobe para seis os casos confirmados de covid-19 na cidade de Piranga

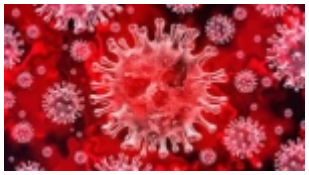

Sobe para seis os casos confirmados de covid-19 na cidade de Piranga. Confira o 60º BOLETIM EPIDEMIOLÓGICO OFICIAL DO DEPARTAMENTO MUNICIPAL DE SAÚDE DE PIRANGA, sobre o CORONAVÍRUS, atualizado em 20/05/2020.

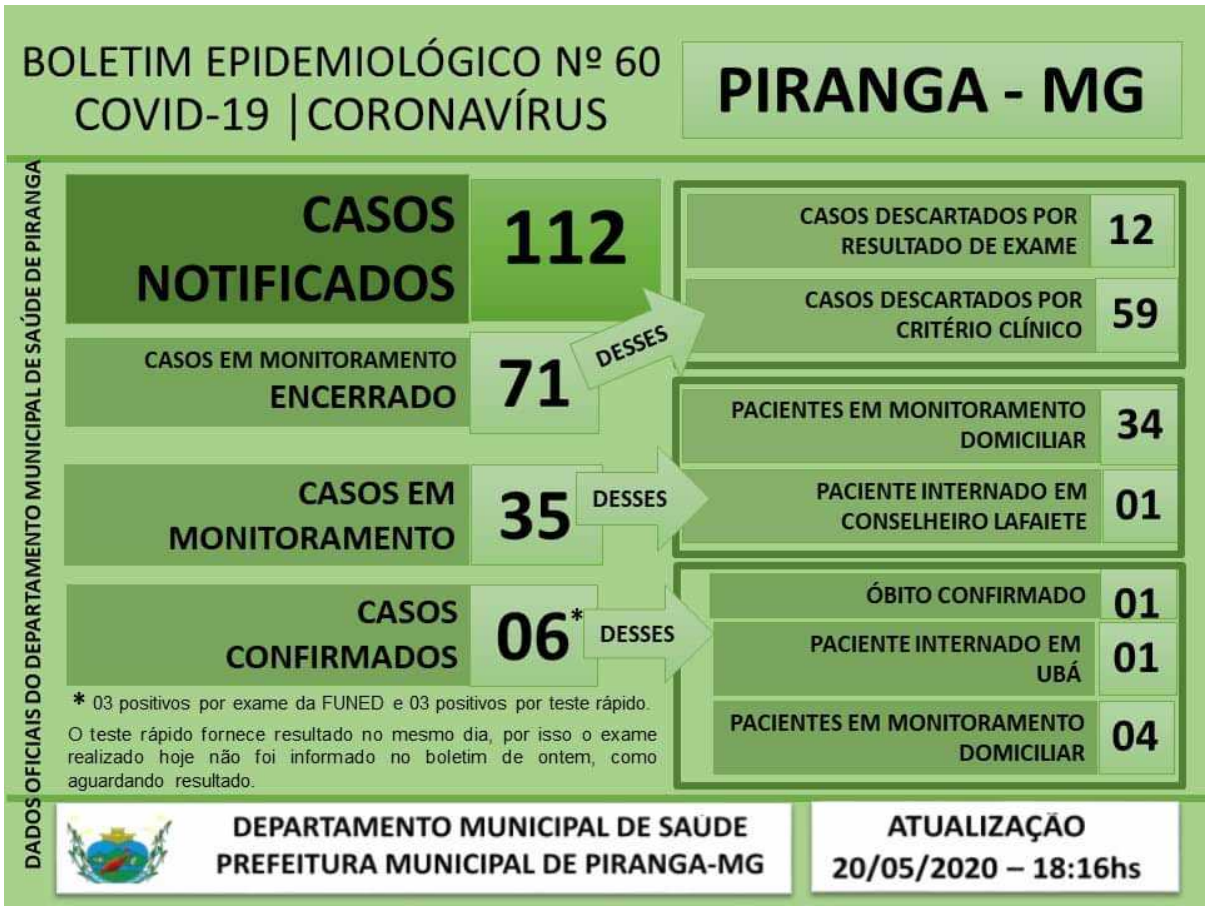

http://www.foconanoticia.com.br/noticia/5436/sobe-para-seis-os-casos-confirmados-de-covid-19-na-cidade-de-piranga em 26/04/2024 06:55