Chegam a 41 os casos positivos de Coronavírus em Lafaiete

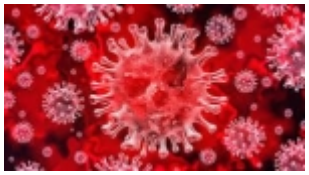

A Prefeitura de Conselheiro Lafaiete, através da Secretaria Municipal de Saúde e do Serviço de Epidemiologia, confirmou dois novos casos de Coronavírus em Conselheiro Lafaiete. Número agora chega a 41 casos confirmados. Os pacientes encontram-se monitorados e em isolamento social.

Ressaltamos a importância do uso de máscaras, que sejam seguidas as orientações de higienização e sobretudo que sejam evitadas aglomerações.

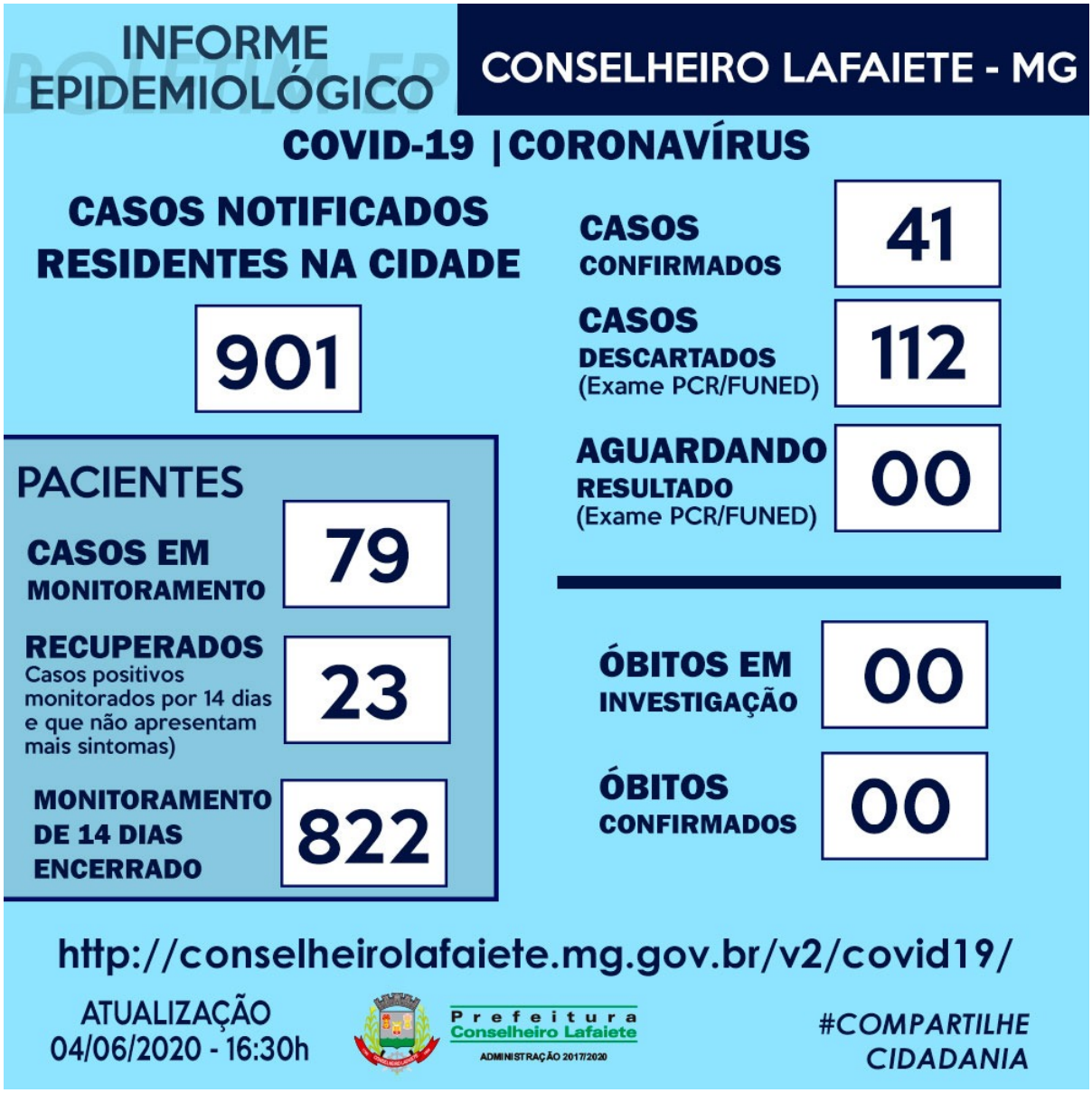

http://www.foconanoticia.com.br/noticia/5495/chegam-a-41-os-casos-positivos-de-coronavirus-em-lafaiete em 05/05/2024 19:56