# Sobe para 107 os casos confirmados de Covid-19 em Conselheiro Lafaiete

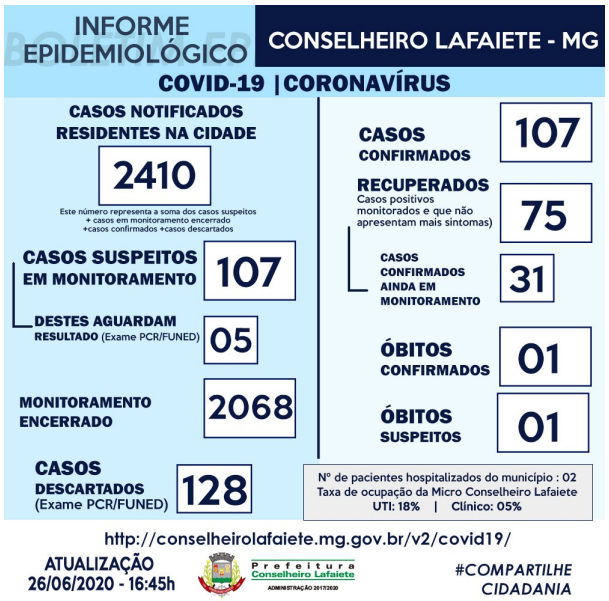


A Prefeitura de Conselheiro Lafaiete através da Secretaria Municipal de Saúde e do Serviço de Epidemiologia, mantendo o compromisso de manter a população sempre a par das ocorrências ligadas ao combate ao COVID 19, informou na tarde dessa sexta-feira (26/06) a confirmação de nove novos casos de Coronavírus em Conselheiro Lafaiete. O total de casos positivos chegou a 107 casos no município.

Os pacientes seguem em monitoramento e isolamento domiciliar.

Ressaltamos a importância do distanciamento social, o uso de máscaras, que sejam seguidas as orientações de higienização e, sobretudo, que sejam evitadas aglomerações.

*http://www.foconanoticia.com.br/noticia/5565/sobe-para-107-os-casos-confirmados-de-covid-19-em-conselheiro-lafaiete em 23/04/2024 15:42*