Lafaiete tem 161 casos positivos de Covid-19

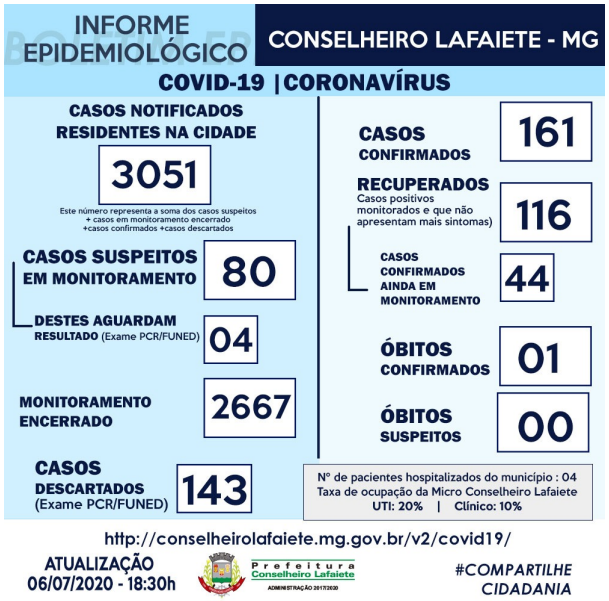

A Prefeitura de Conselheiro Lafaiete através da Secretaria Municipal de Saúde e do Serviço confirmou nesta segunda-feira, dia 06 de julho, quinze novos casos de Coronavírus em Conselheiro Lafaiete. Total de pessoas positivas para a doença chegou a 161 casos, sendo que 116 casos estão recuperados.

Os pacientes seguem em monitoramento e isolamento domiciliar.

Ressaltamos a importância do distanciamento social, o uso de máscaras, que sejam seguidas as orientações de higienização e, sobretudo, que sejam evitadas aglomerações.

Confira mais detalhes no boletim ao lado.

http://www.foconanoticia.com.br/noticia/5588/lafaiete-tem-161-casos-positivos-de-covid-19 em 04/05/2024 09:36