Congonhas tem 3.910 casos de Covid-19 confirmados

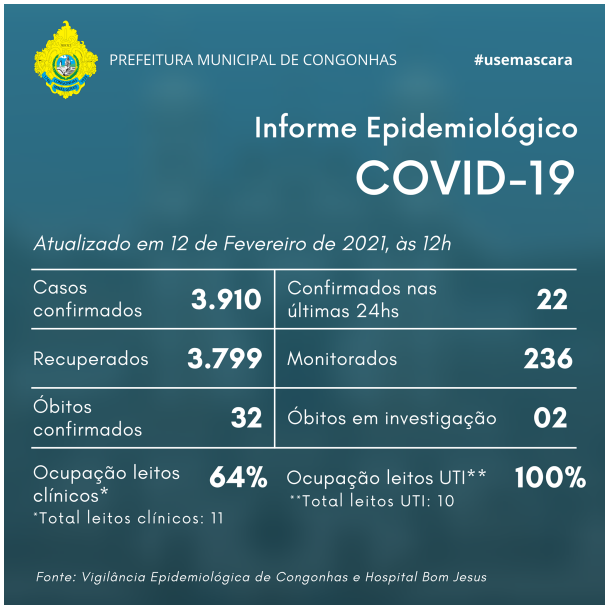

A Secretaria Municipal de Saúde de Congonhas informou que, até às 12h desta sexta-feira, 12 de fevereiro de 2021, 3.910 casos de Covid-19 haviam sido confirmados em Congonhas. Deste total, 3.799 pacientes já receberam alta. Foram confirmados 22 novos casos nas últimas 24 horas e estão sendo monitorados 236 casos da doença.

A ocupação de leitos de clínicos para pacientes com coronavírus está em 64% e de UTI está em 100%.

Foram confirmados 32 óbitos. Quinze óbitos foram descartados e dois óbitos estão em investigação no momento.

http://www.foconanoticia.com.br/noticia/5933/congonhas-tem-3-910-casos-de-covid-19-confirmados em 17/05/2024 15:59