Duas pessoas morrem em acidente na BR-040 em Cristiano Otoni

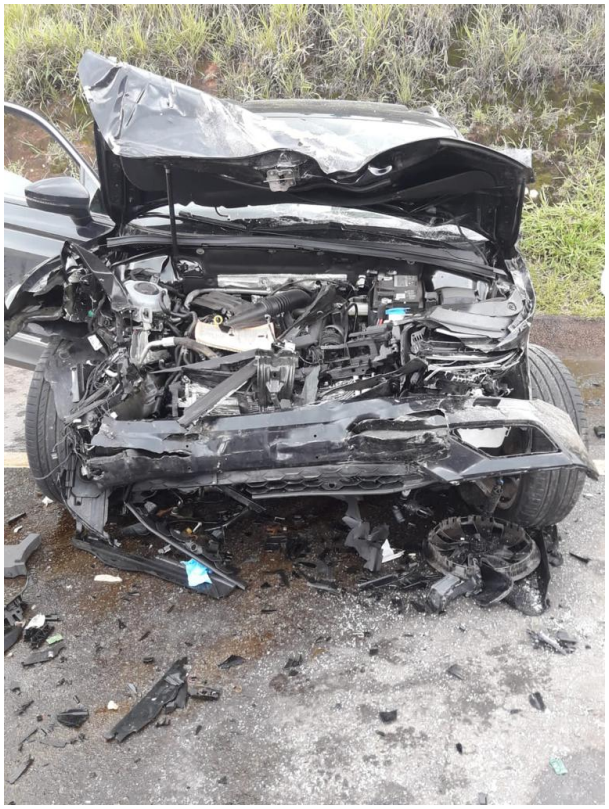

Na manhã desta segunda-feira, por volta das 11H30, o Corpo de Bombeiros Militar de Conselheiro Lafaiete atendeu a uma ocorrência de acidente veicular envolvendo 2 carros deixando 4 vítimas, sendo 2 em estado grave e 2 fatais, na BR 040, altura do km 651, Cristiano Otoni.

De acordo com relato de testemunhas, o veículo Etios branco, seguia sentido Belo Horizonte e rodou no asfalto invadindo a pista do sentindo contrário e colidindo sua lateral com o veículo Tigan preto que seguia no sentido Rio de Janeiro.

Os dois ocupantes do veículo Etios, um homem de 32 anos e uma mulher de 26, vieram a óbito e ficaram presos às ferragens do veículo.

Os ocupantes do veículo Tigan ficaram feridos em estado grave e foram conduzidos para o hospital maternidade São José em Conselheiro Lafaiete. Os bombeiros atuaram na retirada das vítimas das ferragens e na condução das outras vítimas ao hospital.

A pista ficou interditada no sentido Rio de Janeiro por cerca de 2 horas e meia.

http://www.foconanoticia.com.br/noticia/6450/duas-pessoas-morrem-em-acidente-na-br-040-em-cristiano-otoni em 15/05/2024 07:45