# Polícia Civil prende quatro suspeitos de homicídio ocorrido na cidade de Ouro Branco

A Polícia Civil de Minas Gerais (PCMG) prendeu, na manhã desta terça-feira (24/8), quatro suspeitos de envolvimento em um homicídio ocorrido no último dia 26 de junho, na localidade de Castiliano, zona rural de Ouro Branco.

Na ocasião, um homem, de 46 anos, foi morto com um tiro na cabeça. Após investigações, a equipe de policiais civis identificou o veículo utilizado pelos indivíduos na ação criminosa, bem como a identidade dos quatro ocupantes. Sendo todos localizados e presos na cidade de Ouro Branco. A delegada responsável pelo caso, Cândida Junqueira, afirmou que as investigações indicaram o alto grau de envolvimento de todos os suspeitos na execução da vítima. “Os suspeitos utilizaram de particular frieza, impossibilitando qualquer defesa da vítima”, explica a delegada.

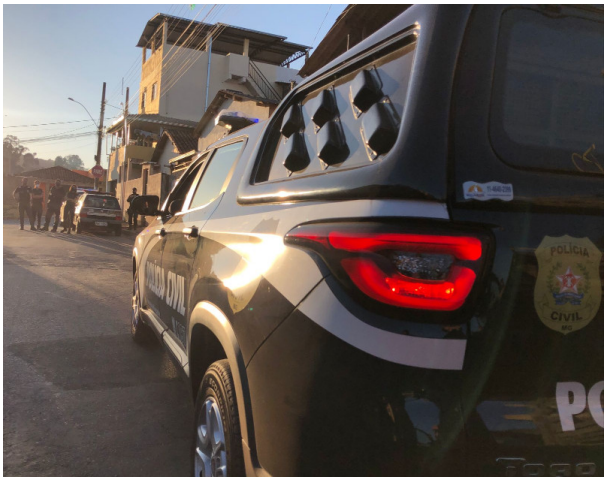


A delegada também parabenizou o empenho dos policiais civis de Ouro Branco. “Foi primordial para a apuração da autoria e circunstâncias do delito”. A operação também contou com o apoio de policiais civis de Conselheiro Lafaiete e Congonhas. Os suspeitos foram encaminhados ao Sistema Prisional, onde permanecerão à disposição da Justiça.

*https://www.foconanoticia.com.br/noticia/6325/policia-civil-prende-quatro-suspeitos-de-homicidio-ocorrido-na-cidade-de-ouro-branco em 07/05/2024 03:41*